



# PRESTAÇÃO DE CONTAS

F A P

F A S

Período: 18.12.2015

Lei nº 4.434/2006

Regime Próprio de Previdência Social  
Fundo de Aposentadoria e Pensão - FAP



# Conselho de Administração

- I – elaborar as propostas orçamentárias do Fundo;
- II – deliberar sobre as prestações de contas e os relatórios de execução orçamentária do Fundo;
- III – decidir sobre a forma de funcionamento do Conselho e eleger seu Presidente;
- IV – fiscalizar o recolhimento das contribuições, inclusive verificando a correta base de cálculo;
- V – analisar e fiscalizar a aplicação das disponibilidades do Fundo quanto à forma, prazo e natureza dos investimentos;
- VI – expedir instruções necessárias a devolução de parcelas de benefícios indevidamente recebidos;
- VII – propor alteração das alíquotas referentes as contribuições a que aludem o art. 13 desta lei, com vistas a assegurar a viabilidade econômico-financeira dos Fundos, com base nas avaliações atuariais;
- VIII – divulgar, no Quadro de Publicações da Prefeitura Municipal, todas as decisões do Conselho;
- IX – deliberar sobre outros assuntos de interesse do Fundo, por meio de resoluções, homologadas pelo Chefe do Executivo;
- X – solicitar a elaboração de estudos e pareceres técnicos relativos a aspectos atuariais, jurídicos, financeiros e organizacionais relativos a assuntos de sua competência;
- XI – dirimir dúvidas quanto à aplicação das normas regulamentares, relativas ao RPPS, nas matérias de sua competência;
- XII – manifestar-se em projetos de lei de acordos de composição de débitos previdenciários do Município para com o RPPS.

# Conselho Fiscal

- I – fiscalizar a administração financeira e contábil do Fundo, podendo para tal fim, requisitar perícias, examinar a escrituração e respectiva documentação;
- II – dar parecer sobre balanços e prestações de contas anuais e balancetes mensais;
- III – proceder a verificação de caixa quando entender oportuno;
- IV – atender às consultas e solicitações que lhe forem submetidas pelo Conselho de Administração e pelo Prefeito Municipal;
- V – examinar as prestações de contas dos servidores responsáveis por bens e valores do Fundo, opinando a respeito;
- VI – comunicar, por escrito, ao Conselho de Administração e Prefeito Municipal as deficiências e irregularidades encontradas no desempenho de suas atividades.

# Normas específicas para Investimentos em RPPS

Resolução CVM nº 3.922/2010, dispõe sobre as aplicações dos recursos do RPPS instituídos pela União, Estados, Distrito Federal e Municípios.

Portaria MPS 345/2009, que dispõe sobre aplicações dos recursos financeiros dos RPPS, instituídos pela União, Estados, Distrito Federal e Municípios. (2º, VIII)

Portaria MPS nº 155/2008, dispõe sobre a política de Investimentos e a Certificação dos responsáveis pelas aplicações dos recursos do RPPS.

Portaria MPS nº 204/2008, dispõe sobre a emissão do Certificado de Regularidade Previdenciária – CRP. (art. 5º)

# Normas específicas para Investimentos em RPPS

Portaria MPS nº 402/2008, Disciplina os parâmetros e as diretrizes gerais para o funcionamento dos RPPS. (art. 12)

Portaria 519/2011, que dispõe sobre aplicações dos recursos financeiros dos RPPS, instituídos pela União, Estados, Distrito Federal e Municípios e altera Portarias nº 204/2008 e Portaria nº 402/2008.

Portaria MPS nº 440/2013, altera a Portaria 519/2011 que dispõe sobre aplicações dos recursos financeiros dos RPPS, instituídos pela União, Estados, Distrito Federal e Municípios.



# Demonstrativos - Período

- **ATA – Diário**
- **APR - Autorização Aplicação e Resgate - Diário**
- **DAIR - Demonstrativo das Aplicações e Investimentos dos Recursos - Bimestral**
- **DIPR – Demonstrativo de Informações Previdenciárias e Repasses – Bimestral**
- **Demonstrativos Contábeis - Semestral**
- **DPIN – Demonstrativo de Política de Investimentos - Anual**
- **Cálculo Atuarial - Anual**



# Contribuições

<b>COMPETÊNCIA:</b>		<b>Novembro de 2015</b>			
Informamos que deverão ser repassados para o Fundo de Aposentadoria e Pensão, referentes à Folha de Pagamento, os valores conforme discriminados abaixo, de acordo com a Lei 4434/2006.					
<b>Novembro de 2015</b>					
		<b>Remuner.</b>	<b>Base Cont</b>	<b>N.º Servid.</b>	<b>Valores em R\$</b>
•	ESTATUTÁRIOS ( 11% )	3.994.248,21	3.723.577,82	<b>1438</b>	409.593,56
**	<b><u>SERVIDORES DO FAP- ADMINISTRATIVO</u></b>	10.930,85	9.772,36	<b>3</b>	<b><u>1.074,96</u></b>
	INATIVOS ENCARGOS GERAIS ( 11% )	23.418,67	0,00	<b>8</b>	0,00
•	INATIVOS FAP ( 11% )	699.548,89	1.529,45	<b>271</b>	<b><u>168,24</u></b>
.	PENSIONISTAS(11%)	104.825,05	108,27	<b>57</b>	<b><u>11,91</u></b>
	PARTICIPAÇÃO DO MUNICÍPIO(17,33% - LEI 6.063/2014)				645.579,85
•	SUB TOTAL				1.055.173,41
	<b>TOTAL</b>				<b>1.055.173,41</b>
<b>RECUPERAÇÃO DO PASSIVO CFE. LEI 6.063/2014</b>					
•	Recuperação do Passivo Atuarial e Financeiro (11,87%)			<b>R\$</b>	442.183,09
•	TOTAL DE RECUPERAÇÃO DO PASSIVO			<b>R\$</b>	442.183,09
•	TOTAL GERAL			<b>R\$</b>	<b>1.497.356,50</b>

# Demonstrativo das Receitas e Despesas – FAP

## Novembro/2015

RECEITAS	TOTAL
Contribuição - Servidores Ativo Executivo	4.523.318,12
Contribuição - Patronal Executivo	7.147.706,28
Amortiz Passivo Atuarial Executivo	4.865.392,57
Contribuição - Servidores Ativo Legislativo	26.553,86
Contribuição - Patronal Ativo Legislativo	41.834,89
Contribuição - Patronal Inativos Legislativos	8.226,27
Amortiz Passivo Atuarial Legislativo	36.804,78
Compensação Previdenciária	295.378,95
Compensação Previdenciária - Encargos	23.102,26
Outras Receitas	5.513,89
IRRF - Servidores	-
Parcelamento	516.102,78
Rendimentos - Renda Variável	144.836,18
Reversão de Redimentos RV (perdas)	270.599,14
(-) Rendimentos - Renda Variável	(164.054,33)
Rendimentos - Renda Fixa	18.972.074,61
Reversão de Redimentos RF (perdas)	-
(-) Rendimentos - Renda Fixa	(588.117,12)
<b>TOTAL</b>	<b>36.125.273,13</b>

<b>Pgto auxilios mês 11/2015, regul mês 12/2015</b>	<b>116.039,81</b>
---	-------------------

DESPESAS	TOTAL
Folha de Pagto/Beneficio Seg Social	1.287.644,23
Folha de Pagto STA, Gratif e 13º sal	102.567,35
Folha de Pagto e 13º sal (inat e pens)	6.946.496,22
F A S	602.465,59
Empréstimos Consignações	286.203,07
AFPE	5.190,10
AASEM	98.117,00
SIMM	175.647,98
Vale Alimentação - Green Card S/A	1.188,40
Compensação Previdenciária - Encargos	-
Jerson Luiz Althaus Me - Mat exped	-
CSM - Consultoria e Seg Municipal	-
AGIP - Assoc Gaúcha Inst Prev Pública	-
Provisão de Perdas Investimentos	553.148,40
AGIP - Assoc Gaúcha Inst Prev Pública	2.865,30
J. P. Caveron Soares ME	20,40
Tavares - Chaves & Fechaduras LTDA ME	27,00
Jerson Luiz Althaus Me - Mat exped	192,00
CSM - Consultoria e Seg Municipal	3.752,85
Regularização transferencia	4.132,84
PASEP	-
IRRF	-
<b>TOTAL</b>	<b>10.069.658,73</b>

# Enquadramento Resolução 3922/2010 - Novembro/2015

APLICAÇÃO	CNPJ DO FUNDO	RESOLUÇÃO CMN 3922/2010	VALOR	RENTABILIDADE NO MÊS	RENTABILIDADE NO ANO	% DOS RECURSOS
Conta Movimento			-			
BB Previdência RF IRF-M (D + 01)	07.111.384/0001-69	Art 7º Inc I - B	204.725,46	0,9088%	6,1735%	0,110%
BB Previdência IMA-B TP (D + 01)	07.442.078/0001-05	Art 7º Inc I - B	1.139.486,42	1,0262%	6,9463%	0,611%
BB Previdência TP-IPCA	15.486.093/0001-83	Art 7º Inc I - IV	3.653.212,57	0,8383%	6,5269%	1,960%
BB Previdência RF IRF-M1 (D + 00)	11.328.882/0001-35	Art 7º Inc I - B	7.484.504,10	1,0487%	11,2990%	4,015%
BB Previdência RF IMAB5+ (D + 02)	13.327.340/0001-73	Art 7º Inc I - B	1.325.399,29	1,3575%	4,3333%	0,711%
BB Previdência RF IDKA 2 (D + 01)	13.322.205/0001-35	Art 7º Inc I - B	24.595.107,95	0,4502%	13,1385%	13,194%
BB Previdência RF Fluxo (CDI) (D + 00)	13.077.415/0001-05	Art 7º Inc IV	551.394,35	1,0039%	11,1583%	0,296%
BB Previdência RF Perfil (CDI) (D + 00)	13.077.418/0001-49	Art 7º Inc IV	12.272.826,38	1,0557%	12,1365%	6,584%
BB Previdência Ações Dividendos (D + 00)	15.477.710/0001-84	Art 8º Inc III	-	-6,6563%	-20,7276%	0,000%
BB Previdência RF IDKA 20 (D + 02)	15.775.748/0001-33	Art 7º Inc I - B	651.199,03	1,5005%	2,3094%	0,349%
BB Ações Pipe FIC FI (D + 01)	17.116.227/0001-08	Art 8º Inc III	951.894,08	-2,1488%	-2,9853%	0,511%
BB Previdência TP IPCA VII	19.523.305/0001-06	Art 7º Inc I - B	9.886.099,06	0,7389%	8,9885%	5,303%
BB Previdência RF TP IX FI	20.734.937/0001-06	Art 7º Inc I - B	10.148.207,61	0,8727%	8,9094%	5,444%
Conta Movimento			1.358,93			0,001%
Bergs Foco IRF-M1 FI RF	18.466.245/0001-74	Art 7º Inc I - B	2.714.888,27	1,0400%	11,3700%	1,456%
Bergs Prev Munic II FI RF LP (IMA-G)	10.199.942/0001-02	Art 7º Inc III	402.863,56	0,9200%	8,0200%	0,216%
Conta Movimento			-			0,000%
Bergs Absoluto FI RF	21.743.480/0001-50	Art 7º Inc IV	1.397.832,91	1,0400%	10,4500%	0,750%
Bergs Foco IRF-M FI RF LP	16.844.885/0001-45	Art 7º Inc I - B	611.340,16	0,8400%	5,3800%	0,328%
Bergs Foco IRF-M1 FI RF	18.466.245/0001-74	Art 7º Inc I - B	34.699.557,32	1,0400%	11,3700%	18,615%
Bergs Prev Munic FI RF LP (IMA-G)	08.960.975/0001-73	Art 7º Inc III	2.884.585,02	90,0000%	8,2600%	1,547%
Bergs Prev Munic II FI RF LP (IMA-G)	10.199.942/0001-02	Art 7º Inc III	3.255.390,33	0,9200%	8,0200%	1,746%
Bergs Prev Munic III FI RF LP (IMA-B)	11.311.863/0001-04	Art 7º Inc III	1.636.886,75	1,1400%	7,3600%	0,878%
ISHARES BOVA CI - BOVA11	10.406.511/0001-61	Art 8º Inc II	704.444,00	-1,5800%		0,378%
Bergs Prev IPCA 24 FI RFLP	19.882.420/0001-77	Art 7º Inc IV	1.740.480,00	1,3200%	9,1900%	0,934%
Conta Movimento			-			
FI Caixa RS TP RF (CDI/SELIC)	05.164.364/0001-20	Art 7º Inc IV	11.535.626,94	1,0171%	11,5169%	6,188%
FI Caixa Novo Brasil IMA-B RF	10.646.895/0001-90	Art 7º Inc III	1.186.751,94	1,2361%	7,2929%	0,637%
FI Caixa Brasil IRF-M 1 TP RF	10.740.670/0001-06	Art 7º Inc I - B	8.630.986,51	1,0548%	11,4676%	4,630%
FI Caixa Brasil IMA-B TP RF	10.740.658/0001-93	Art 7º Inc I - B	961.399,57	1,0163%	5,7281%	0,516%
FI Caixa Brasil IMA-B 5 TP RF	11.060.913/0001-10	Art 7º Inc I - B	12.196.850,06	0,5523%	12,5619%	6,543%
FI Caixa Brasil IMA-B 5 + TP RF LP	10.577.503/0001-88	Art 7º Inc I - B	3.446.552,93	1,2413%	4,0536%	1,849%
FI Caixa Brasil IPCA IX RF Cred Priv	12.321.826/0001-31	Art 7º Inc VII - B	2.940.449,60	1,2637%	14,7130%	1,577%
FI Caixa Brasil IPCA XIV RF Cred Priv	13.058.820/0001-86	Art 7º Inc VII - B	2.507.838,95	1,2127%	14,6142%	1,345%
FI Caixa Brasil IPCA XVI RF Cred Priv	21.918.896/0001-62	Art 7º Inc VII - B	1.405.622,40	1,9142%	8,1248%	0,754%
Conta Movimento			-			0,000%
FI Caixa RS TP RF (CDI/SELIC)	05.164.364/0001-20	Art 7º Inc IV	12.447.238,04	1,0171%	11,5169%	6,677%
FI Caixa Novo Brasil IMA-B RF	10.646.895/0001-90	Art 7º Inc III	1.014.570,44	1,2361%	7,2929%	0,544%
FI Caixa Brasil IMA-B TP RF	10.740.658/0001-93	Art 7º Inc I - B	734.069,04	1,0163%	5,7281%	0,394%
FI Caixa Brasil IMA-B 5 TP RF	11.060.913/0001-10	Art 7º Inc I - B	2.224.034,24	0,5523%	12,5619%	1,193%
FI Caixa Brasil IMA-B 5 + TP RF LP	10.577.503/0001-88	Art 7º Inc I - B	425.055,09	1,2413%	4,0536%	0,228%
FI Caixa Brasil IPCA IX RF Cred Priv	12.321.826/0001-31	Art 7º Inc VII - B	1.837.781,00	1,2637%	14,7130%	0,986%
<b>TOTAL - RESOLUÇÃO</b>			<b>186.407.151,37</b>			<b>100,000%</b>
<b>Conta Movimento</b>			<b>1.358,93</b>			
<b>SALDO BANCÁRIO</b>			<b>186.408.510,30</b>			

# Resumo Financeiro – FAP

Novembro 2015

Composição dos Investimentos		
Banco do Brasil	39,09%	72.864.056,30
CEF	34,06%	63.494.826,75
Banrisul	26,85%	50.049.627,25
<b>TOTAL</b>	<b>100,00%</b>	<b>186.408.510,30</b>

# Enquadramento Resolução 3922/2010

## Novembro/2015

% DOS RECURSOS SEGMENTO	Art 7º Inc I - B <b>(100%)</b>	65,491%	Art 7º Inc III e IV Limite aplicação p/Fundo - 20%
	Art 7º Inc III <b>(80%)</b>	5,569%	
	Art 7º Inc IV <b>(30%)</b>	23,389%	
	Art 7º Inc VII - B <b>(5%)</b>	4,663%	
	Art 8º Inc II <b>(20%)</b>	0,378%	
	Art 8º Inc III <b>(15%)</b>	0,511%	
	Art 8º Inc VI <b>(5%)</b>	0,000%	
	<b>TOTAL</b>	<b>100,000%</b>	

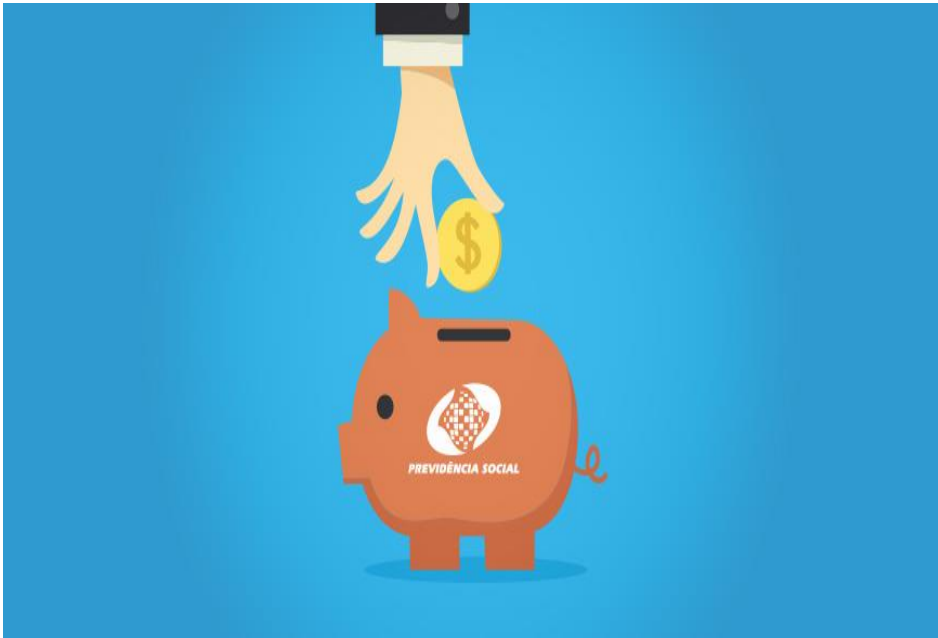



# Informações – Anos Anteriores

	2010	2011	2012	2013
Remuneração Bruta	-	-	-	3.280.932,40
Remun Base Cálculo	2.349.731,27	2.241.208,73	2.541.090,00	2.694.036,91
Inativos E. Gerais	20.335,10	20.572,47	22.012,57	21.859,71
Inativos - FAP	282.687,20	327.295,14	386.129,85	424.342,79
Pensionistas - FAP	-	-	-	77.164,85
nº servidores	1159	1195	1216	1166
nº inativos	188	195	211	200
nº pensionistas				49
Salario Familia	214,28	384,11	308,00	46,72
nº servidores				
Auxilio-Doença	53.345,36	62.054,58	62.815,96	53.726,11
nº servidores				
Auxilio-Maternidade	14.032,75	21.459,44	21.394,73	15.427,36
nº servidores				
nº servidores depen Prefa				
nº servidores depen FAP				
Remun Base Cálculo - Leg		19.357,18		18.031,69
Inativos - Leg		3.158,04		3.756,57
Contr Previdenciária - Leg	-	7.460,89	-	8.127,78
Contr Previdenciária - serv	258.470,44	246.532,96	279.519,90	296.344,06
Contr Previdenciária - patr	572.629,51	530.718,23	675.929,94	759.809,14
<b>TOTAL</b>	<b>831.099,95</b>	<b>784.712,08</b>	<b>955.449,84</b>	<b>1.064.280,97</b>

# Informações – 2014

	Jan	Fev	Mar	Abr	Mai	Jun	Jul	Ago	Set	Out	Nov	Dez	13º sal/2014
Remuneração Bruta	2.780.473,26	2.660.722,20	2.942.516,55	3.333.450,47	3.149.355,86	3.272.889,99	3.201.388,31	3.286.757,75	3.433.909,57	3.381.615,56	3.519.658,28	3.970.195,36	2.869.286,75
Remun Base Cálculo	2.602.941,09	2.585.531,18	2.669.739,45	3.005.303,82	3.052.097,45	3.123.724,36	3.088.362,36	3.147.486,27	3.231.373,73	3.250.128,64	3.245.177,18	3.212.407,09	2.856.944,45
Inativos E. Gerais	21.647,06	21.467,06	21.467,06	23.162,31	23.162,31	23.162,31	23.162,31	23.162,31	23.162,31	23.162,31	23.162,31	23.162,31	23.162,31
Inativos - FAP	431.233,41	430.161,38	438.840,21	486.632,85	485.394,94	492.756,13	494.851,87	504.971,60	519.420,76	524.200,20	542.262,92	542.262,92	494.726,04
Pensionistas - FAP	76.174,58	78.630,72	80.337,44	85.910,99	85.910,38	87.127,17	87.148,45	87.127,17	87.127,17	89.091,99	93.126,15	92.385,45	87.376,40
nº servidores	1160	1152	1151	1190	1220	1268	1273	1291	1313	1312	1311	1322	1314
nº inativos - E. Gerais	9	9	9	9	9	9	9	9	9	9	9	9	9
nº inativos - FAP	202	202	206	208	212	215	215	218	224	226	232	233	233
nº pensionistas - FAP	50	54	55	53	52	53	53	53	53	55	57	57	57
Salario Familia	369,90	394,56	370,91	369,90	113,98	215,33	121,66	106,91	243,14	84,32	46,83	94,54	
nº servidores				21	3	10	7	7	14	3	4	3	
Auxilio-Doença	39.490,34	44.297,04	54.912,36	54.462,58	62.379,51	65.330,60	62.337,88	78.901,00	88.587,44	66.757,02	73.103,70	65.582,17	
nº servidores	21	18	22	24	25	25	21	31	34	19	27	20	
Auxilio-Maternidade	16.427,88	14.052,83	11.546,36	7.473,88	5.133,05	18.265,96	21.783,65	28.449,81	31.814,40	6.680,00	21.867,45	19.138,47	
nº servidores	7	5	5	5	2	10	11	13	11	11	9	8	
nº servidores depen Prefa	1069	1062	1062	1088	1288	1131	1118	1131	1148	1139	1139	1155	1141
nº servidores depen FAP	110	110	109	112	112	112	111	111	114	114	114	113	113
Remun Base Cálculo - Leg	19.206,37	16.832,16	18.743,84	22.184,99	22.698,69	25.167,11	24.046,61	25.149,79	22.407,79	22.341,90	22.649,74	23.046,51	21.681,99
Inativos - Leg	3.525,30	3.525,30	3.525,30	4.079,41	4.079,41	4.079,41	4.079,41	4.079,41	4.079,41	4.079,41	4.079,41	4.079,41	4.079,41
Contr Previdenciária - Leg	8.523,03	7.592,34	8.341,72	9.846,91	10.048,28	11.015,90	10.717,29	11.155,26	10.066,68	10.040,52	10.162,74	10.320,26	9.778,54
Contr Previdenciária - serv	286.323,52	284.408,43	293.671,34	330.583,42	335.730,72	343.609,68	339.719,86	346.223,49	355.451,11	357.514,15	356.969,49	353.364,78	314.263,89
Contr Previdenciária - patr	734.029,39	729.119,79	752.866,52	863.367,99	876.151,67	896.708,59	886.360,00	903.328,56	927.404,26	932.786,92	931.730,44	922.160,54	820.110,61
<b>TOTAL</b>	<b>1.028.875,94</b>	<b>1.021.120,56</b>	<b>1.054.879,58</b>	<b>1.203.798,32</b>	<b>1.221.930,67</b>	<b>1.251.334,17</b>	<b>1.236.797,15</b>	<b>1.260.707,31</b>	<b>1.292.922,05</b>	<b>1.300.341,60</b>	<b>1.298.862,67</b>	<b>1.285.845,57</b>	<b>1.144.153,05</b>

# Informações – 2015

	Jan	Fev	Mar	Abr	Mai	Jun	Jul	Ago	Set	Out	Nov
Remuneração Bruta	3.330.727,72	3.164.840,78	3.335.167,17	3.904.069,02	3.772.212,63	3.939.421,73	3.861.794,52	3.802.360,88	3.982.885,26	3.888.664,70	3.994.248,21
Remun Base Cálculo	3.100.310,45	3.076.740,91	3.226.271,36	3.640.771,64	3.606.840,45	3.675.425,55	3.641.698,36	3.678.805,73	3.779.682,73	3.731.316,09	3.723.577,82
Inativos E. Gerais	23.162,31	23.162,31	23.162,31	25.015,32	25.015,32	25.015,32	25.015,32	25.015,32	24.395,68	23.387,92	23.418,67
Inativos - FAP	550.630,41	549.016,01	562.547,86	619.521,95	637.299,14	648.663,48	665.677,66	663.393,00	679.388,39	697.273,24	699.548,89
Pensionistas - FAP	92.376,25	92.376,25	92.376,25	99.640,44	99.640,44	99.640,44	98.852,44	99.377,77	98.852,44	101.630,59	104.825,05
nº servidores	1315	1309	1338	1347	1341	1366	1.392	1.419	1.432	1.437	1.438
nº inativos - E. Gerais	9	9	9	9	9	9	9	9	9	8	8
nº inativos - FAP	236	236	240	248	253	257	261	261	266	270	271
nº pensionistas - FAP	56	56	56	56	56	56	1	56	55	57	57
Salario Familia	1.184,74	1.167,27	1.396,94	145,13	63,38	323,04	182,81	206,16	86,63	133,79	87,33
nº servidores	34	32	40	4	2	14	10	10	3	6	4
Auxilio-Doença	77.321,98	63.796,59	63.654,26	83.256,80	88.530,65	105.953,35	94.430,26	92.231,21	89.730,07	67.735,91	76.254,04
nº servidores	15	16	14	25	27	33	31	30	27	18	23
Auxilio-Maternidade	24.169,38	20.576,56	27.519,76	32.301,15	41.428,46	43.331,74	42.494,75	38.374,29	32.707,95	37.169,08	39.698,44
nº servidores	10	10	14	14	17	18	18	17	15	12	17
nº servidores depen Prefa	1133	1130	1148	1148	1142	1157	1.161	1.176	1.176	1.178	1.173
nº servidores depen FAP	113	113	112	118	119	116	116	116	121	122	118
Remun Base Cálculo - Leg	22.961,73	20.407,57	18.160,98	20.925,60	22.297,02	21.180,60	21.842,36	21.749,79	23.263,80	23.723,41	24.888,61
Inativos - Leg	3.805,90	3.805,90	3.805,90	4.483,46	4.483,46	4.483,46	4.483,46	4.483,46	4.483,46	4.574,94	4.574,94
Contr Previdenciária - Leg	10.341,94	9.315,17	8.412,04	9.721,26	10.272,57	9.823,77	10.089,80	10.052,59	10.661,22	10.872,69	11.341,10
Contr Previdenciária - serv	341.034,15	338.441,50	354.889,85	400.484,88	396.752,45	404.296,81	400.586,82	404.668,63	415.765,10	410.444,77	409.593,56
Contr Previdenciária - patr	905.290,65	898.408,35	942.159,64	1.063.499,94	1.053.805,70	1.073.965,06	1.064.385,23	1.074.819,56	1.104.471,05	1.090.285,10	1.087.762,94
<b>TOTAL</b>	<b>1.256.666,74</b>	<b>1.246.165,01</b>	<b>1.305.461,52</b>	<b>1.473.706,08</b>	<b>1.460.830,72</b>	<b>1.488.085,65</b>	<b>1.475.061,85</b>	<b>1.489.540,78</b>	<b>1.530.897,36</b>	<b>1.511.602,57</b>	<b>1.508.697,60</b>

# BENEFÍCIOS COM PARIDADE

Ingressos até 31.12.2003

**Servidores Ativos = 318**

**Inativos/Pensionistas = 172**

# BENEFÍCIOS SEM PARIDADE

Ingressos a partir de 01.01.2004 e Professores

**Servidores Ativos = 485**

**Professores Ativos = (+-) 633**

**Inativos/Pensionistas (Professores) = 143**

**Inativos/Pensionistas (Média) = (+-) 12**



ruggia0344c fotosearch.com ©

# GESTÃO FINANCEIRA – FAP

## AGOSTO/2009 À JULHO/2011

Saldo Financeiro em agosto/2009	R\$	64.909.243,19
Saldo Financeiro até julho/2011	R\$	90.290.186,04
<b>Diferença Saldo no Período de 24 meses</b>	<b>R\$</b>	<b>25.380.942,85</b>

# GESTÃO FINANCEIRA – FAP

## JULHO/2011 À NOVEMBRO/2013

Saldo Financeiro em julho/2011	R\$	90.290.186,04
Saldo Financeiro em novembro/2013	R\$	129.755.253,52
<b>Diferença Saldo no Período de 29 meses</b>	<b>R\$</b>	<b>39.465.067,48</b>



# GESTÃO FINANCEIRA – FAP

## JULHO/2013 À NOVEMBRO/2015

Saldo Financeiro em novembro/2013	R\$	129.755.253,52
Saldo Financeiro em novembro/2015	R\$	186.408.510,30
<b>Diferença Saldo no Período de 25 meses</b>	<b>R\$</b>	<b>56.653.256,78</b>



# HISTÓRICO DE RESULTADOS DE AVALIAÇÕES ATUARIAIS

Data	Ano	Déficit	Alíquotas de Equilíbrio	
			Normal	Suplementar
04/09/2001	2001	32.019.132,55	23,10%	4,26%
03/11/2002	2002	22.313.766,37	24,72%	2,28%
12/03/2004	2003	28.464.630,40	25,51%	6,49%
08/09/2004	2004	21.457.824,33	24,93%	3,07%
abr/05	2005	8.034.901,97	28,00%	7,04%
11/09/2006	2006	30.084.568,47	28,00%	7,04%
08/08/2007	2007	50.875.508,10	25,17%	9,71%
dez/08	2008	21.644.873,42	25,17%	9,56%
dez/09	2009	39.072.679,82	25,17%	10,20%
dez/10	2010	33.180.615,45	25,17%	9,41%
28/03/2011	2011	39.764.959,20	28,33%	9,27%
27/03/2012	2012	50.385.032,97	28,33%	10,87%
01/03/2013	2013	69.833.544,40	28,33%	11,37%
27/03/2014	2014	78.165.196,05	28,33%	11,87%
30/03/2015	2015	89.027.333,79	28,33%	12,87%

# Saldo Financeiro

<b>Ano</b>	<b>Valor</b>	<b>Crescimento</b>
2003	19.079.466,91	
2004	24.788.170,69	29,92%
2005	31.995.386,92	29,08%
2006	39.759.251,29	24,27%
2007	48.134.935,16	21,07%
2008	59.443.356,56	23,49%
2009	68.229.414,05	14,78%
2010	84.147.069,92	23,33%
2011	100.268.090,78	19,16%
2012	128.879.272,49	28,53%
2013	132.079.674,14	2,48%
2014	160.236.856,09	21,32%
nov/15	186.408.510,30	16,33%

# Rendimentos X Meta Atuarial

Exercício	Período	Saldo Financeiro	Rendimentos	Rentabilidade	Meta Atuarial
2009	jun/06	35.023.566,74	4.772.115,83	13,20%	9,79%
	mai/07	42.680.693,06			
2010	jan/10	69.607.065,93	8.807.622,49	12,18%	12,85%
	dez/10	84.147.069,92			
2011	jan/11	84.772.073,87	12.399.533,08	14,43%	12,44%
	dez/11	100.268.090,78			
2012	jan/12	101.890.701,46	21.710.331,39	20,40%	12,57%
	dez/12	128.879.272,49			
2013	jan/13	130.937.004,30	(6.116.736,47)	-4,83%	11,89%
	dez/13	132.079.674,14			
2014	jan/14	131.671.005,88	20.576.194,73	14,26%	12,79%
	dez/14	160.236.856,09			
2015	jan/15	164.811.317,10	18.092.264,26	10,84%	16,28%
	nov/15	186.408.510,30			

# FUTURAS APOSENTADORIAS

## Cálculo Atuarial – Março/2015

Ano	Ativos	Apos.	Pens.	Inativos	Custeio	Benefícios	Aplicação	Saldo
					R\$	R\$	R\$	R\$
2014	1325	236	56	292	16.859.967,81	9.116.201,86	20.576.194,73	160.236.856,09
2015	1325	338	56	394	19.138.653,76	11.700.524,70	9.614.211,37	177.289.196,51
2016	1325	370	59	429	22.014.141,00	12.936.976,58	10.637.351,79	197.003.712,72
2017	1325	398	62	460	22.410.870,73	14.078.158,13	11.820.222,76	217.156.648,09
2018	1325	417	66	483	22.787.647,90	14.980.248,48	13.029.398,89	237.993.446,39
2019	1325	464	70	534	23.262.523,74	16.823.206,02	14.279.606,78	258.712.370,89
2020	1325	497	74	571	23.699.773,12	18.249.217,68	15.522.742,25	279.685.668,58
2021	1325	520	78	598	24.111.087,01	19.374.623,78	16.781.140,12	301.203.271,93
2022	1325	538	82	620	24.512.279,29	20.356.985,49	18.072.196,32	323.430.762,05
2023	1325	559	87	646	24.932.909,46	21.491.312,25	19.405.845,72	346.278.204,98
2024	1325	590	91	681	25.393.320,28	22.980.437,85	20.776.692,30	369.467.779,72
2025	1325	613	96	709	25.551.254,85	24.246.745,04	22.168.066,78	392.940.356,31
2026	1325	639	100	739	25.765.676,37	25.627.193,82	23.576.421,38	416.655.260,24
2027	1325	669	105	774	26.249.101,32	27.213.791,21	24.999.315,61	440.689.885,96
2028	1325	698	110	808	26.737.296,09	28.802.619,75	26.441.393,16	465.065.955,46
2029	1325	728	114	842	27.235.151,57	30.441.951,69	27.903.957,33	489.763.112,66
2030	1325	768	119	887	27.782.597,25	32.530.436,59	29.385.786,76	514.401.060,08
2031	1325	791	124	915	28.274.152,95	34.012.618,04	30.864.063,60	539.526.658,59
2032	1325	815	128	943	28.775.211,24	35.541.758,13	32.371.599,52	565.131.711,22
2033	1325	859	133	992	29.367.236,21	37.931.824,77	33.907.902,67	590.475.025,33
2034	1325	893	138	1031	29.929.794,66	39.977.803,68	35.428.501,52	615.855.517,83

**“Cuide da sua saúde,  
a sua família merece”**



Lei nº 4.433/2006

Fundo de Assistência à Saúde – FAS



Saldo Financeiro em:  
01/01/2015

R\$ 1.499.364,27

# Demonstrativo das Receitas e Despesas – FAS

Período: 01.01.2015 à 30.11.2015

<b>RECEITAS:</b>	<b>TOTAL</b>
Repasse - Servidores Legislativo	19.307,71
Repasse - Servidores Legislativo - odonto	1.542,97
Repasse - Patr. Servidores Legislativo	13.436,58
Repasse - Patr. Inativos Legislativo	5.871,13
Repasse - Servidores Executivo	2.483.157,62
Repasse - Serv/inat/pens Executivo - odonto	137.189,82
Repasse - Serv/inat/pens Executivo - UNIMED	139.808,21
Repasse - Serv ativos FAP Executivo	6.581,90
Repasse - Inat/pens Executivo	17.928,20
Repasse - Inat/pens FAP Executivo	552.904,61
Repasse - Patr. Servidores Executivo	2.507.667,72
Repasse - Patr. Inativos Executivo	552.904,61
Restituição - ativos	401,55
Restituição - inativos	110,75
Rendimentos	56.455,37
<b>TOTAL</b>	<b>6.495.268,75</b>
<b>DESPESAS:</b>	<b>TOTAL</b>
IAPAS	172.255,02
UNIMED Vale do Caí Ltda	6.506.242,24
UNIMED Vale do Caí Ltda - reequilibrio	906.178,01
IRRF	-
Devolução valor pago duplic servidores	107,43
Odontologia Becker Ltda	197.426,51
<b>TOTAL</b>	<b>7.782.209,21</b>

# Resumo Financeiro – FAS

<b><i>Saldo Bancário:</i></b>	<b>nov/15</b>
Conta Movimento	1,00
Banrisul Automático	4.693,12
Banrisul Master FI Refer DI LP	207.645,93
Banrisul Soberano FI RF LP	-
<b>TOTAL</b>	<b>212.340,05</b>

# Reajuste - UNIMED

Ano	Contrato	Valor	%	% acum
01.11.1990	Inicio Contrato UNIMED			
30.07.1999	109007099	22,00		
22.08.2000	109007099	23,65	7,50%	7,50%
31.01.2001	109007099	27,50	16,28%	25,00%
03.05.2001	109007099	27,50		
15.02.2002	004022002	27,40		
26.02.2003	004022002	33,70	23,00%	23,00%
16.04.2004	004022002	39,09	16,00%	42,68%
15.03.2005	004022002	41,38	5,86%	49,48%
20.04.2006	004022002	45,52	10,00%	60,06%
14.02.2007	016022007	49,57	8,90%	
30.03.2007	052032007	55,65	12,27%	12,27%
05.05.2008	052032007	58,85	5,75%	18,73%
01.04.2009	052032007	62,07	5,47%	24,51%
30.04.2010	052032007	66,27	6,76%	31,64%
30.09.2010	052032007	70,67	6,64%	38,73%
10.01.2011	052032007	87,28	23,50%	63,79%
27.04.2012	052032007	100,46	15,10%	82,44%
27.08.2012	191082012	105,00	4,54%	
27.08.2013	191082012	111,70	6,38%	6,38%
27.08.2014	191082012	118,79	6,35%	13,14%
set/14	191082012	161,40	35,87%	51,28%
27.08.2015	191082012	177,35	9,88%	64,71%

<b>Contribuição Servidores e Patronal até 30.06.2011</b>	<b>5%</b>
<b>Contr. Servidores e Patronal a partir mês 07/2011</b>	<b>7%</b>
<b>Contr. Servidores e Patronal a partir mês 07/2015</b>	<b>7,5%</b>
<b>Contr. Servidores e Patronal a partir mês 09/2015</b>	<b>8,0%</b>

# Plano de Saúde

## Dez/2015

Faixa Etária	Titulares	Dependentes	Total Usuários	Faixa Etária	VALOR
0 a 17 anos	6	934	940	177,35	166.709,00
18 a 23 anos	27	23	50	182,42	9.121,00
24 a 28 anos	99	25	124	182,42	22.620,08
29 a 33 anos	189	70	259	185,80	48.122,20
34 a 38 anos	243	115	358	190,86	68.327,88
39 a 43 anos	211	122	333	194,25	64.685,25
44 a 48 anos	205	117	322	219,56	70.698,32
49 a 53 anos	215	97	312	222,96	69.563,52
54 a 58 anos	172	105	277	228,01	63.158,77
Acima de 59 anos	270	157	427	270,25	115.396,75
<b>TOTAL</b>	<b>1.637</b>	<b>1.765</b>	<b>3.402</b>		<b>698.402,77</b>
<b>Inclusões Filhos (18 à 28 anos)</b>			<b>(+-)</b>	<b>15</b>	
<b>Exclusões Dependentes (out/dez)</b>			<b>(+-)</b>	<b>87</b>	

# Processos em Andamento 2015

<b>Número</b>	<b>Assunto</b>
7646/2015	Restituição Contr. Previdenciária - IAPAS Unimed
8718/2015	Alteração da Aliquota Suplementar/2016
8873/2015	Administrador Comprev e Renovação do Acordo de Cooperação Técnica
8932/2015	Regularização Termo Acordo Parcelamento - MPS
11032/2015	Calculo Atuarial/2016



Posição	Ente Federativo	Patrimônio	Acumulado	%
1º	Porto Alegre	R\$ 565.405.984,04	R\$ 565.405.984,04	6,91%
2º	Rio Grande	R\$ 359.543.893,31	R\$ 924.949.877,35	11,30%
3º	Caxias do Sul	R\$ 303.953.771,33	R\$ 1.228.903.648,68	15,01%
4º	Bento Gonçalves	R\$ 216.621.205,07	R\$ 1.445.524.853,75	17,66%
5º	Novo Hamburgo	R\$ 206.404.142,89	R\$ 1.651.928.996,64	20,18%
6º	Passo Fundo	R\$ 184.105.637,41	R\$ 1.836.034.634,05	22,43%
7º	Viamão	R\$ 175.541.562,28	R\$ 2.011.576.196,33	24,57%
8º	Canoas	R\$ 167.141.315,87	R\$ 2.178.717.512,20	26,62%
9º	Cachoeirinha	R\$ 166.218.025,65	R\$ 2.344.935.537,85	28,65%
10º	São Leopoldo	R\$ 163.936.283,10	R\$ 2.508.871.820,95	30,65%
11º	Santa Maria	R\$ 150.407.370,31	R\$ 2.659.279.191,26	32,49%
12º	Guaíba	R\$ 147.898.239,42	R\$ 2.807.177.430,68	34,29%
13º	Montenegro	R\$ 131.237.260,71	R\$ 2.938.414.691,39	35,90%
14º	Governo do RS	R\$ 126.005.573,23	R\$ 3.064.420.264,62	37,44%
15º	Sapucaia do Sul	R\$ 116.688.503,99	R\$ 3.181.108.768,61	38,86%
16º	Triunfo	R\$ 115.828.450,76	R\$ 3.296.937.219,37	40,28%
17º	Alvorada	R\$ 115.546.736,41	R\$ 3.412.483.955,78	41,69%
18º	Farroupilha	R\$ 111.798.990,48	R\$ 3.524.282.946,26	43,06%
19º	Sapiranga	R\$ 108.245.854,02	R\$ 3.632.528.800,28	44,38%
20º	Santa Rosa	R\$ 102.711.736,24	R\$ 3.735.240.536,52	45,63%



## QUANTITATIVO DE REGIMES DOS ENTES FEDERATIVOS

UF	QUANTIDADE	COM REGIME GERAL			COM REGIME PRÓPRIO			COM REGIME PRÓPRIO EM EXTINÇÃO		
		COM CRP VÁLIDO	SEM CRP VÁLIDO OU IRREGULAR	TOTAL	COM CRP VÁLIDO	SEM CRP VÁLIDO OU IRREGULAR	TOTAL	COM CRP VÁLIDO	SEM CRP VÁLIDO OU IRREGULAR	TOTAL
AC	22	13	7	20	1	0	1	0	1	1
AL	102	7	25	32	6	63	69	0	1	1
AM	62	14	21	35	5	20	25	0	2	2
AP	16	2	12	14	0	2	2	0	0	0
BA	417	155	221	376	4	32	36	2	3	5
CE	184	64	59	123	11	50	61	0	0	0
ES	78	25	16	41	9	25	34	1	2	3
GO	246	31	45	76	42	127	169	1	0	1
MA	217	51	120	171	11	31	42	1	3	4
MG	853	211	394	605	51	161	212	5	31	36
MS	78	10	20	30	18	28	46	0	2	2
MT	141	14	27	41	43	57	100	0	0	0
PA	143	49	63	112	5	24	29	1	1	2
PB	223	65	85	150	16	54	70	2	1	3
PE	184	12	26	38	44	102	146	0	0	0
PI	224	60	113	173	4	47	51	0	0	0
PR	399	101	111	212	50	119	169	6	12	18
RJ	92	9	8	17	14	61	75	0	0	0
RN	167	63	74	137	7	22	29	0	1	1
RO	52	10	13	23	5	24	29	0	0	0
RR	15	4	10	14	0	1	1	0	0	0
RS	497	74	87	161	120	199	319	10	7	17
SC	295	120	102	222	29	38	67	4	2	6
SE	75	39	32	71	0	3	3	0	1	1
SP	645	148	250	398	73	147	220	10	17	27
TO	139	58	62	120	7	12	19	0	0	0
Total de Municípios	5.566	1.409	2.003	3.412	575	1.449	2.024	43	87	130
Total de Estados	27	0	0	0	14	13	27	0	0	0
<b>Total de Entes</b>	<b>5.593</b>	<b>1.409</b>	<b>2.003</b>	<b>3.412</b>	<b>589</b>	<b>1.462</b>	<b>2.051</b>	<b>43</b>	<b>87</b>	<b>130</b>
<b>Total por Regime</b>		<b>RGPS</b>			<b>3.412</b>	<b>RPPS</b>				<b>2.181</b>

# Extinção do Regime Próprio de Previdência Social - RPPS

Imagina-se a possibilidade de extinguir o RPPS (para termos menos trabalho?!)

- Todos os servidores ativos voltariam ao INSS;
- As reservas de dinheiro só poderão ser utilizados p/ pgto de benefícios dos atuais inativos;
- Gerará, no futuro, aumento de despesa para o Município;
- O Ente passará a ser “devedor” do INSS, por conta do tempo de existência do RPPS.

Um Abençoado Natal e um Ano Novo repleto de realizações.



**Política  
de  
Inversiones  
2016**